TSX.V: TXR OTC: TRXXF Frankfurt: TXO

Kontrolle eines Hauptgoldbezirks in Kanada

www.terraxminerals.com

Januar 2019

Warnhinweise

Dies keine Anlageberatung oder Aufforderung zum Kauf von Wertpapieren. Es gilt ausschließlich das Englische Original. Keine Gewähr für Übersetzung!

lAussagen, die in dieser Präsentation enthalten sind und keine historischen Fakten sind, sind "zukunftsgerichtete Informationen" oder "zukunftsgerichtete Aussagen" (zusammen "zukunftsgerichtete Informationen") im Sinne der geltenden kanadischen Wertpapiergesetze. Zukunftsbezogene Informationen umfassen unter anderem die Offenlegung möglicher Ereignisse, Bedingungen oder finanzieller Leistungen, die auf Annahmen über zukünftige wirtschaftliche Bedingungen und Vorgehensweisen beruhen; den Zeitpunkt und die Kosten zukünftiger Aktivitäten auf den Grundstücken der Gesellschaft; den Standort und den Zeitpunkt potenzieller zukünftiger Explorationstätigkeiten; den Erfolg von Explorations-, Entwicklungs- und Umweltschutzaktivitäten sowie Sanierungsmaßnahmen; Genehmigung von Zeitplänen und -anforderungen; Anforderungen an zusätzliches Kapital; Verfügbarkeit von qualifizierten Arbeitskräften und lokalen Dienstleistern; Absteckung und Erwerb zusätzlicher Mineralgrundstücke und -schäden; Anforderungen an potenzielle Umweltbedingungen in Bezug auf Mineralschäden; geplante Umweltstudien; geplante Exploration und Erschließung von Grundstücken und deren Ergebnisse; geplante Ausgaben und Budgets sowie deren Ausführung. In bestimmten Fällen können zukunftsgerichtete Informationen durch die Verwendung von Wörtern und Formulierungen wie "Pläne", "erwarten" oder "nicht erwarten", "werden erwartet", "Budget", "geplant", "Schätzungen", "Prognosen", "beabsichtigen", "erwarten", "erwarten", "potenziell" identifiziert werden, "bestätigt" oder "erwartet nicht", "glaubt", "überlegt", "empfiehlt" oder Variationen solcher Wörter und Phrasen oder Aussagen, dass bestimmte Handlungen, Ereignisse oder Ergebnisse "kann", "könnte", "würde", "könnte" oder "wird", "tritt" oder "wird erreicht". Bei der Erstellung der zukunftsgerichteten Informationen in dieser Präsentation hat das Unternehmen mehrere wesentliche Annahmen getroffen, einschließlich, aber nicht beschränkt auf, dass zusätzliche benötigte Finanzmittel zu angemessenen Bedingungen verfügbar sein werden; die Wechselkurse für die USA. und kanadischen Währungen im Jahr 2016 mit den Erwartungen des Unternehmens übereinstimmen werden; dass die derzeitigen Ziele in Bezug auf Exploration, Erschließung, Umwelt und andere Ziele in Bezug auf die Grundstücke des Unternehmens erreicht werden können und dass seine anderen Unternehmensaktivitäten wie erwartet voranschreiten werden; dass der derzeitige Preis und die Nachfrage nach Gold anhaltend sein werden oder sich verbessern werden; dass sich die allgemeinen Geschäfts- und Wirtschaftsbedingungen nicht wesentlich nachteilig ändern werden und dass alle erforderlichen behördlichen Genehmigungen für die geplanten Explorations-, Erschließungs- und Umweltschutzaktivitäten auf den Grundstücken des Unternehmens rechtzeitig und zu akzeptablen Bedingungen eingeholt werden; die Kontinuität des Goldpreises und anderer Metalle, die wirtschaftlichen und politischen Bedingungen und Tätigkeiten. Zukunftsbezogene Informationen beinhalten bekannte und unbekannte Risiken, Unsicherheiten und andere Faktoren, die dazu führen können, dass die tatsächlichen Ergebnisse, Leistungen oder Errungenschaften des Unternehmens wesentlich von den zukünftigen Ergebnissen, Leistungen oder Errungenschaften abweichen, die in den zukunftsbezogenen Informationen ausdrücklich oder implizit enthalten sind. Zu diesen Risiken und anderen Faktoren gehören unter anderem die branchenweiten Risiken und projektspezifischen Risiken, die in der Managementdiskussion und -analyse des Unternehmens unter www.sedar identifiziert wurden.com und oben zusammengefasst; Risiken im Zusammenhang mit der Verfügbarkeit von Finanzmitteln zu wirtschaftlich angemessenen Bedingungen und der erwarteten Verwendung von Erträgen; Betrieb und vertragliche Verpflichtungen; Änderungen von Explorationsprogrammen auf der Grundlage von Explorationsergebnissen; zukünftige Metallpreise; Verfügbarkeit von Drittanbietern; Verfügbarkeit von Ausrüstung; Ausfall von Ausrüstung; Unfälle, Wettereinflüsse und andere Naturphänomene sowie andere Risiken im Zusammenhang mit der Mineralexploration; Umweltrisiken, einschließlich Umweltangelegenheiten nach den Regeln und Vorschriften der kanadischen Federal and Northwest Territories; Auswirkungen von Umweltsanierungsanforderungen; Gewissheit über den Mineraliengehalt; Beziehungen zur Gemeinschaft; Beziehungen und Verhandlungen mit lokalen First Nations in Bezug auf die laufenden und geplanten Aktivitäten des Unternehmens; Verzögerungen bei der Erlangung behördlicher Genehmigungen oder Finanzierungen; Schwankungen der Mineralpreise; die Abhängigkeit des Unternehmens von einem Mineralprojekt; die Art der Mineralexploration und des Bergbaus und die unsichere wirtschaftliche Lebensfähigkeit bestimmter Mineralvorkommen; das Fehlen von Betriebserträgen des Unternehmens; staatliche Vorschriften und die Möglichkeit, notwendige Lizenzen und Genehmigungen zu erhalten; Risiken im Zusammenhang mit Mineralgrundstücken, die vorherigen nicht registrierten Vereinbarungen, Übertragungen oder Ansprüchen und anderen Rechtsmängeln unterliegen; Währungsschwankungen; Änderungen von Umweltgesetzen und -vorschriften und Änderungen in der Anwendung von Standards gemäß den geltenden Gesetzen und Vorschriften, die die Kosten für die Geschäftstätigkeit erhöhen und die Geschäftstätigkeit einschränken können; Risiken im Zusammenhang mit der Abhängigkeit von Schlüsselpersonen und Schätzungen, die sich in Abschlüssen als falsch erweisen, sowie die in der öffentlichen Offenlegung des Unternehmens beschriebenen Faktoren. Obwohl das Unternehmen versucht hat, wichtige Faktoren zu identifizieren, die das Unternehmen beeinflussen könnten und dazu führen können, dass tatsächliche Handlungen, Ereignisse oder Ergebnisse wesentlich von den in den zukunftsgerichteten Informationen beschriebenen abweichen, kann es andere Faktoren geben, die dazu führen, dass Handlungen, Ereignisse oder Ergebnisse nicht wie erwartet, geschätzt oder beabsichtigt verlaufen. Es kann nicht garantiert werden, dass sich zukunftsgerichtete Informationen als richtig erweisen, da die tatsächlichen Ergebnisse und zukünftigen Ereignisse wesentlich von den in solchen Aussagen erwarteten abweichen können. Dementsprechend sollten sich die Leser nicht zu sehr auf vorausschauende Informationen verlassen. Sofern nicht gesetzlich vorgeschrieben, übernimmt das Unternehmen keine Verpflichtung, Änderungen der in dieser Präsentation enthaltenen zukunftsgerichteten Informationen öffentlich bekannt zu geben, um Ereignisse oder Umstände nach dem Datum dieser Präsentation oder das Eintreten unvorhergesehener Ereignisse wiederzugeben.

Warnhinweis: Diese Präsentation stellt ein Angebot, eine Werbung oder eine Aufforderung zum Kauf von Wertpapieren dar. Darüber hinaus wurde diese Präsentation vom TerraX-Management erstellt und stellt keine Empfehlung zum Kauf oder Verkauf von Wertpapieren dar. Anleger sollten immer ihre Anlageberater konsultieren, bevor sie Anlageentscheidungen treffen. Jedes Angebot, jede Werbung oder Aufforderung zum Kauf von Wertpapieren darf nur in Übereinstimmung mit dem geltenden Recht erfolgen.

National Instrument 43-101 Information: Die technischen Informationen in dieser Präsentation (die "Technischen Informationen") wurden von Joseph Campbell, President von TerraX Minerals Inc. und einer qualifizierten Person gemäß National Instrument 43-101 ("NI 43-101") genehmigt. Die Explorationsaktivitäten von TerraX auf seinen Grundstücken wurden unter der Aufsicht von Joseph Campbell und Thomas Setterfield durchgeführt, die jeweils eine qualifizierte Person gemäß NI 43-101 sind. Bestimmte technische Informationen in dieser Präsentation basieren auf technischen Informationen, die TerraX zuvor in Pressemitteilungen veröffentlicht hat, die in seinem öffentlichen Offenlegungsprotokoll unter www.sedar.com. verfügbar sind. TerraX ist gemäß NI 43-101 berechtigt, die Offenlegungspflichten gemäß 43-101 in Bezug auf diese Präsentation zu erfüllen, indem es auf zuvor veröffentlichte Pressemitteilungen verweist, die die erforderliche Offenlegung enthalten. Leser sollten Anhang A dieser Präsentation für eine Liste der zuvor veröffentlichten Pressemitteilungen mit den erforderlichen technischen Angaben zu dieser Präsentation konsultieren. Um diese Präsentation vollständig zu verstehen, sollten die Leser auf die vollständige Aufzeichnung der öffentlichen Offenlegung von TerraX unter www.sedar.com. verweisen. Darüber hinaus werden die Anleger darauf hingewiesen, dass diese Präsentation Informationen über Mineralgrundstücke neben oder in der Nähe der Grundstücke der Gesellschaft enthalten kann, oder über Grundstücke, von denen die Gesellschaft annimmt, dass sie den Grundstücken der Gesellschaft ähnlich sein könnten. Die Gesellschaft hat kein Recht oder Interesse an solchen Immobilien. Mineralvorkommen auf solchen angrenzenden, nahe gelegenen oder ähnlichen Grundstücken sind kein Hinweis auf die Mineralvorkommen, die sich auf den Grundstücken des Unternehmens befinden.

Management

Management	**Joseph Campbell, P. Geo - Vorstandsvorsitzender** 39 Jahre Erfahrung in der globalen Exploration und im Bergbau, von der Exploration bis zur Entwicklung. Leitung des technischen Teams, das das Goldprojekt Meliadine in Nunavut entdeckt hat.
	David Suda, Vorstandsvorsitzender und CEO Über ein Jahrzehnt Erfahrung in den Bereichen Kapitalmärkte einschließlich Vertrieb und Handel, Investment Banking, Marketing und Unternehmensstrategie.
	Stuart Rogers, Chief Financial Officer (Finanzvorstand) Über 27 Jahre aktiv als Gründer, Direktor und Senior Officer von Aktiengesellschaften, die an der TSX-V, TSX und NASDAQ notiert sind.
	Alan Sexton, P. Geo., M.Sc., V.P. Exploration 38 Jahre Explorationserfahrung, die von der regionalen Exploration bis hin zu Definitionsbohrungen reicht. Chefgeologe des Meliadine-Entdeckungsteams.

Direktoren	Joseph Campbell, P. Geo
	Stuart Rogers - Finanzvorstand
	Elif Lévesque, CPA, CGA, MBA, CFO von Osisko Gold Royalties Ltd.
	Paul S. Reynolds, P. Geo, Präsident von Triumph Gold Corp.
	Russell Starr, MBA, MA, SVP von Auryn Resources Inc.
	Rene Träger

Kapitalstruktur & Eigentumsverhältnisse

Kapitalisierung	Zum 31. Dezember 2018
Ausstehende Aktien	124,2 Mio.
Optionsscheine* @ durchschnittlich $0,55 (Verfall 12. April 2021)	13,3 Mio.
Optionen* @ Durchschnitt $0.60 (Verfall 15. Juni 2021)	7,9 Mio.
Ausstehende Aktien mit voller Verwässerung	145,4 Mio.
Barmittel	**1,5 Millionen Dollar**

*Siehe Anhang für eine detaillierte Auflistung.

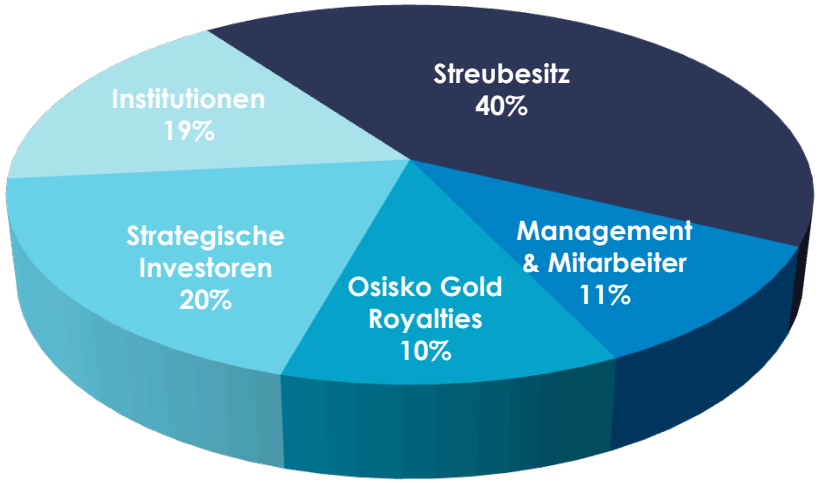

- **Hohes geologisches Potenzial**
  - Neben Weltklasse-Lagerstätten - Con und Giant Mines gelegen, die zusammen **14,2 M oz @ 16 g/t Au**[(1)]avg-Gehalt über 60 Jahre produzierten.
- **Ziele mit mehreren goldhaltigen Strukturen**
  - **Pipeline von Zielen, die für 2 Jahre priorisiert sind. Bohrplanung**
  - Erweiterung der bekannten Mineralisierung und neuer Entdeckungen
- **Bezirksgröße Grundstückspaket**
  - **783 qkm & 67 km Streichlänge** entlang Yellowknife Grünsteingürtel
- **Bergbaufreundliche kanadische Gerichtsbarkeit**
- **Überlegene Infrastruktur**

Überlegene Infrastruktur – Optionalität mit niedrigen wirtschaftlichen Schwellenwerten

- **Stadt Yellowknife**
  - Reiche Geschichte des Bergbaus
  - Internationaler Flughafen
  - Kerneinrichtung in Flughafen
  - Qualifizierte Mitarbeiter verfügbar Belegschaft
  - Lokale Dienstleister
  - Die zugängliche Lage ermöglicht eine ganzjährige, kostengünstige Exploration und Entwicklung

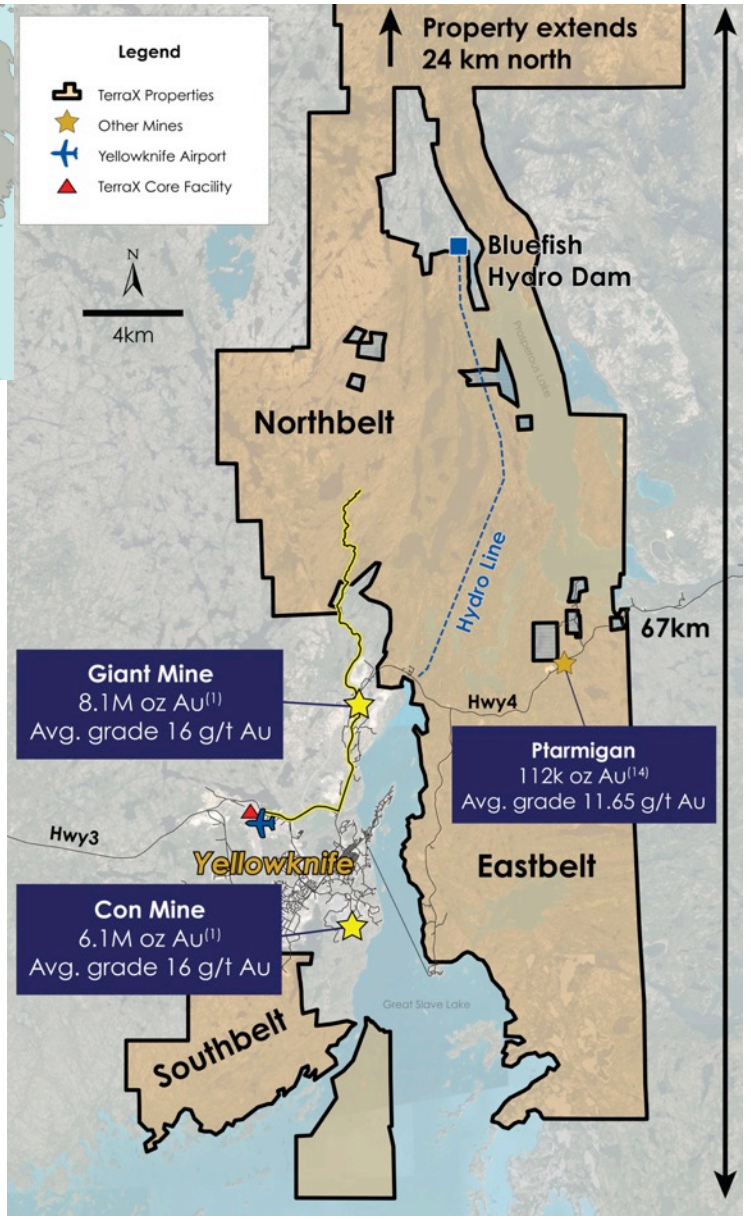

Yellowknife City Gold ("YCG") Projektprognose Wärmekarte

- Soll-Wärmekarte, die durch die Indexierungsdatensätze eines Expertenpanels erzeugt wird:
  - Bohrproben
  - Oberflächenproben
  - Biogeochemie und Biogeochemie
  - Probenahme von Seesedimenten
  - Luft- und Bodenmagnetik
  - Lithologie (Gesteinsart)
  - Geologische Struktur
  - Geochemie

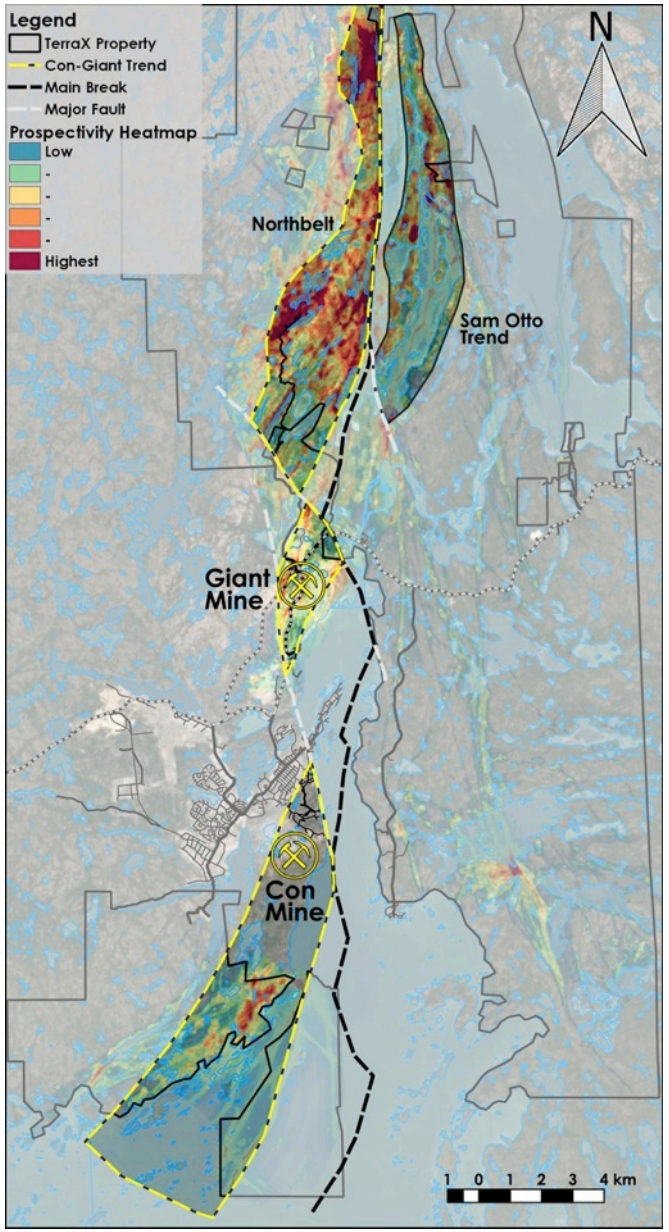

Priorisierte Pipeline von Zielen

Auf dem Weg zur Minenentwicklung

Erweiterung der Mineralressourcen

Entdeckung von Einlagen

Erster Bohrtest

Perspektivisches Targeting

Datenzusammen-stellung

Geophysik
- Luftgestütztes Gutachten
- Lidar
- Magnetik

Geochemie
- Gold Pfad-finderelemente
- Seesedimente
- Biogeochemie

Kartierung & Prospektion
- Schürfproben
- Gesteins-splitterproben

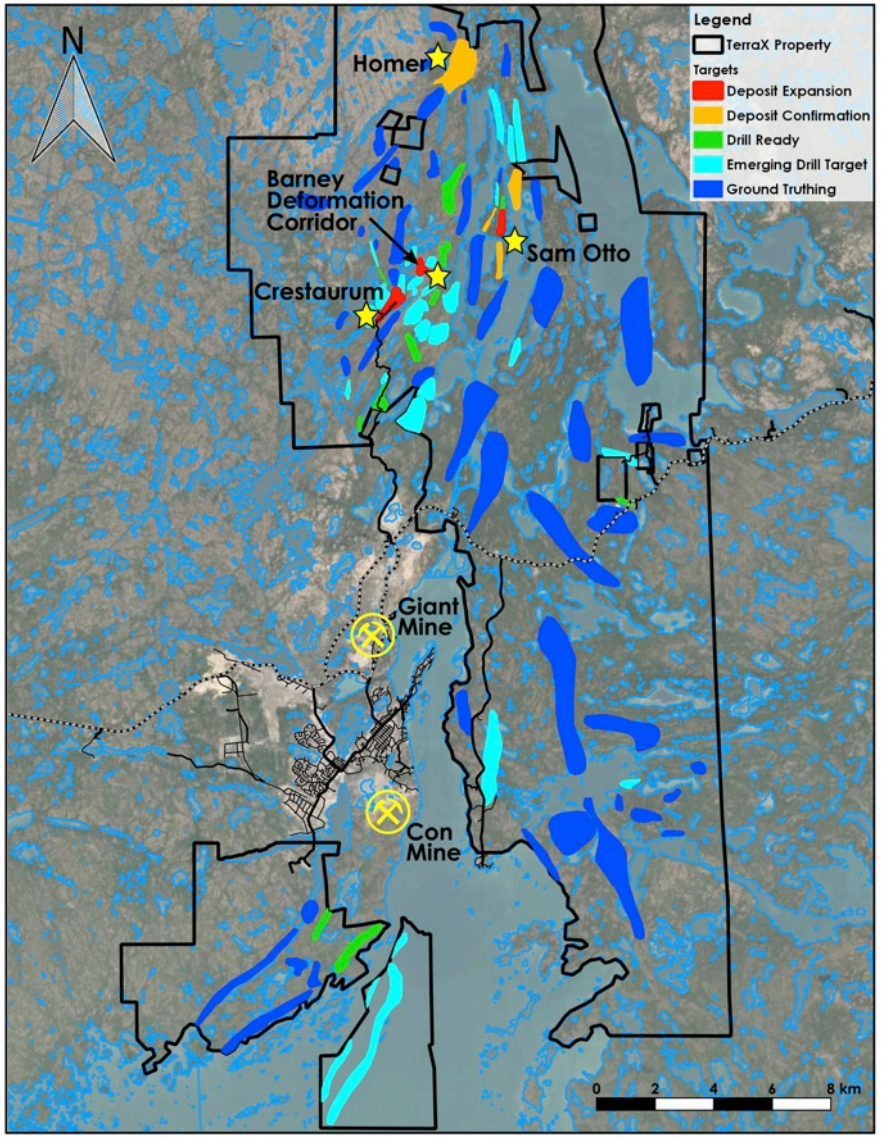

Daten Matrix Top-Ergebnisse

- Fachkundige Leitung in Geologie, Geochemie, Geophysik, Geophysik
- Identifiziert 4 Prioritäts-bohrziele
  1. Barney-Verformung Korridor (BDC)
  2. Sam Otto
  3. Crestaurum
  4. Homer

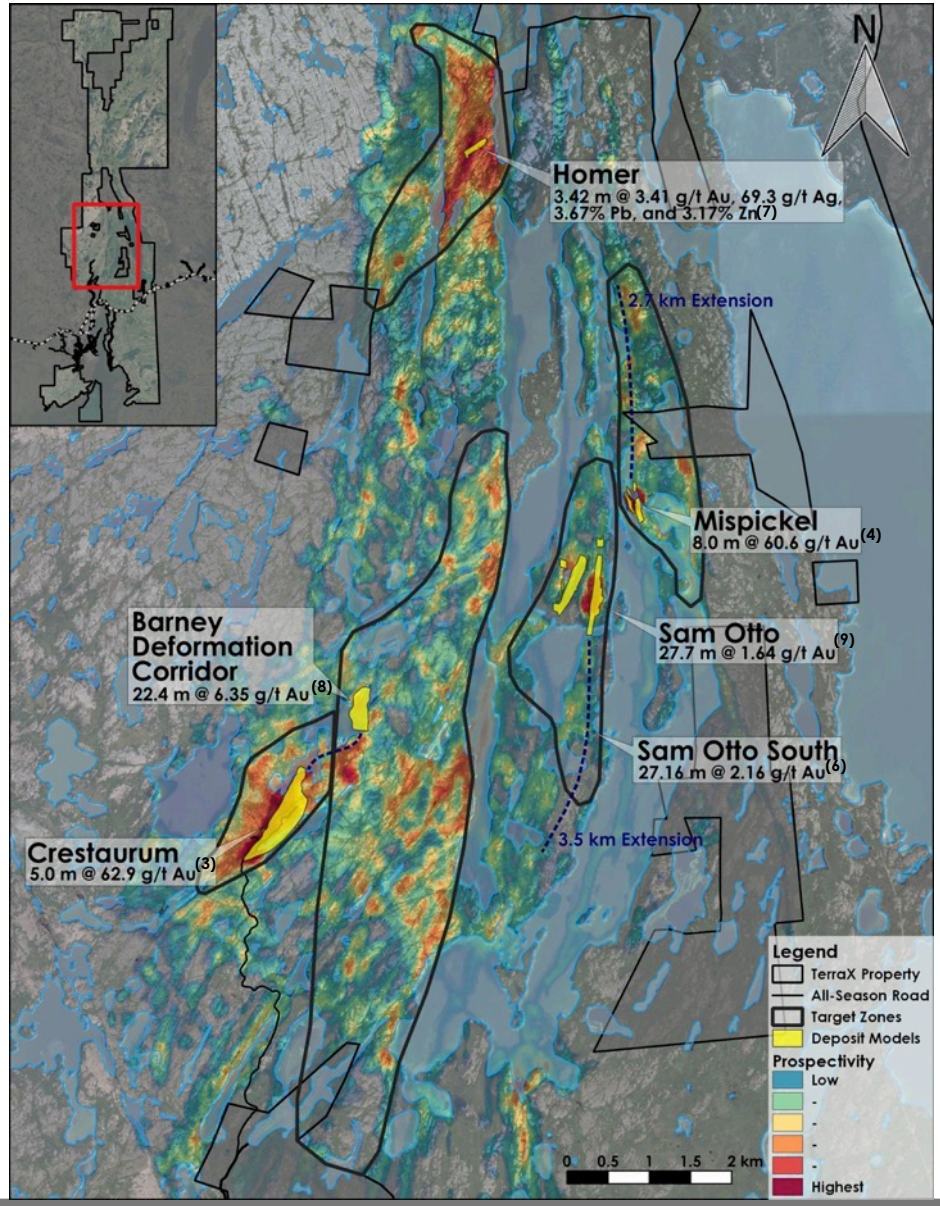

Barney Deformationskorridor - Neue Möglichkeiten

- 5 km Struktur mit zugehöriger Goldmineralisierung
  - Hochwertiges Gold im breiten Scherpaket
  - Schnittpunkt mit dem Crestaurum-Trend
  - Schnittpunkt mit kontroversem Trend

- **Aktueller Fokus**
  - Bestätigung der Art der Goldmineralisierung und Erweiterung der bekannten Lagerstätte in alle Richtungen.

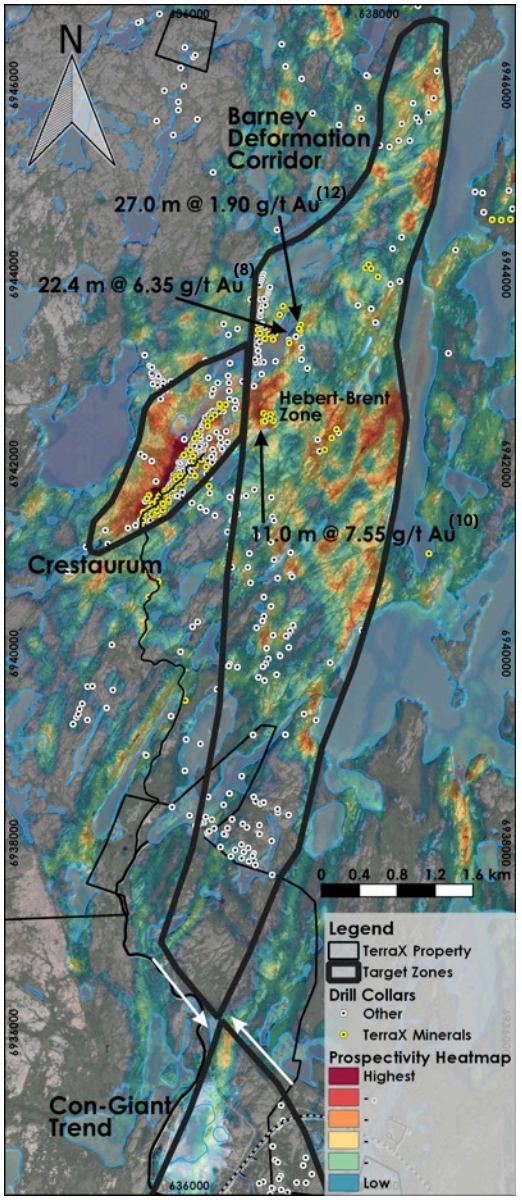

- Sam Otto
  - Schüttguttonnage
  - Breites Scherpaket in felsischen Vulkanen
  - 100 m breite Zone mit Potenzial für höherwertige Goldlinsen
  - 2+ km Streik

- **Aktueller Fokus**:
  - Erweiterung und Test früherer Step-Outs
  - **27,16 m von 2,16 g/t Au(6)**

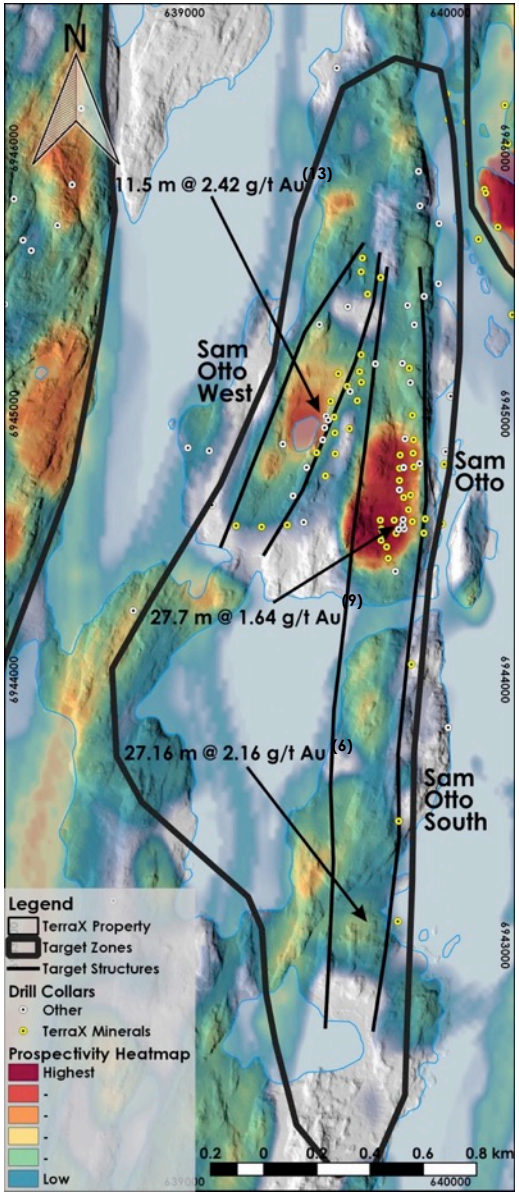

- Hochwertige mineralisierte Zone von 1,3 km Länge
- **Nördliche Erweiterung des Giant/Con-Systems**
- Crestaurum North verfügt über 2 parallele ungebohrte Strukturen = **Neue Möglichkeiten**

- **Aktueller Fokus:**
  - **Erweitern von Crestaurum Main Hochwertig**
  - **Bohrversuch Crestaurum Nord**

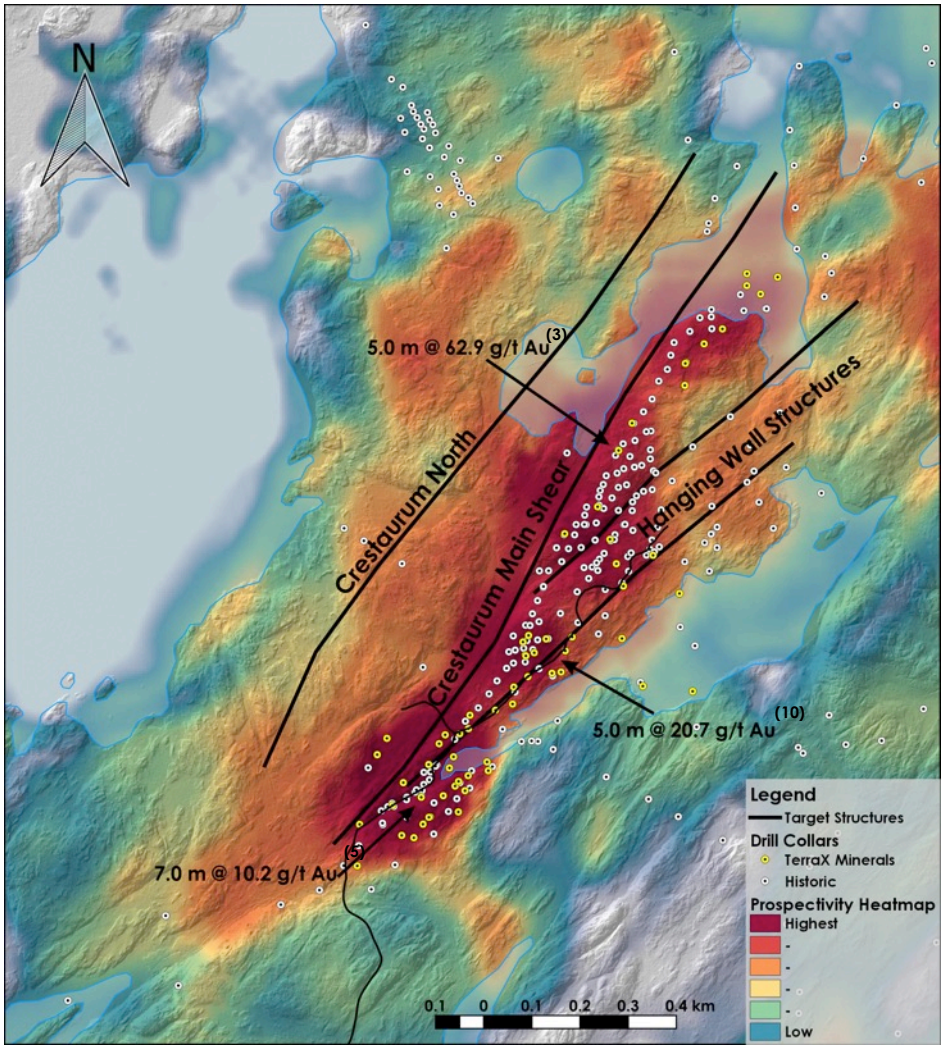

Homer - Gold und VMS Target

- 2km x 0,75km Ziel
- VMS- und Au-Ziele
- Starke Mineralisierung an der Oberfläche und in Bohrungen
- In der Scherzone befindliche Mineralisierung - mehrere Möglichkeiten
- **Aktueller Fokus**
  - **Oberflächenarbeiten - Geophysik und Geochemie zur Definition von VMS- und Au-Scherzonenzielen**
  - **Bohrungen - Erweiterung der jüngsten Entdeckungen**

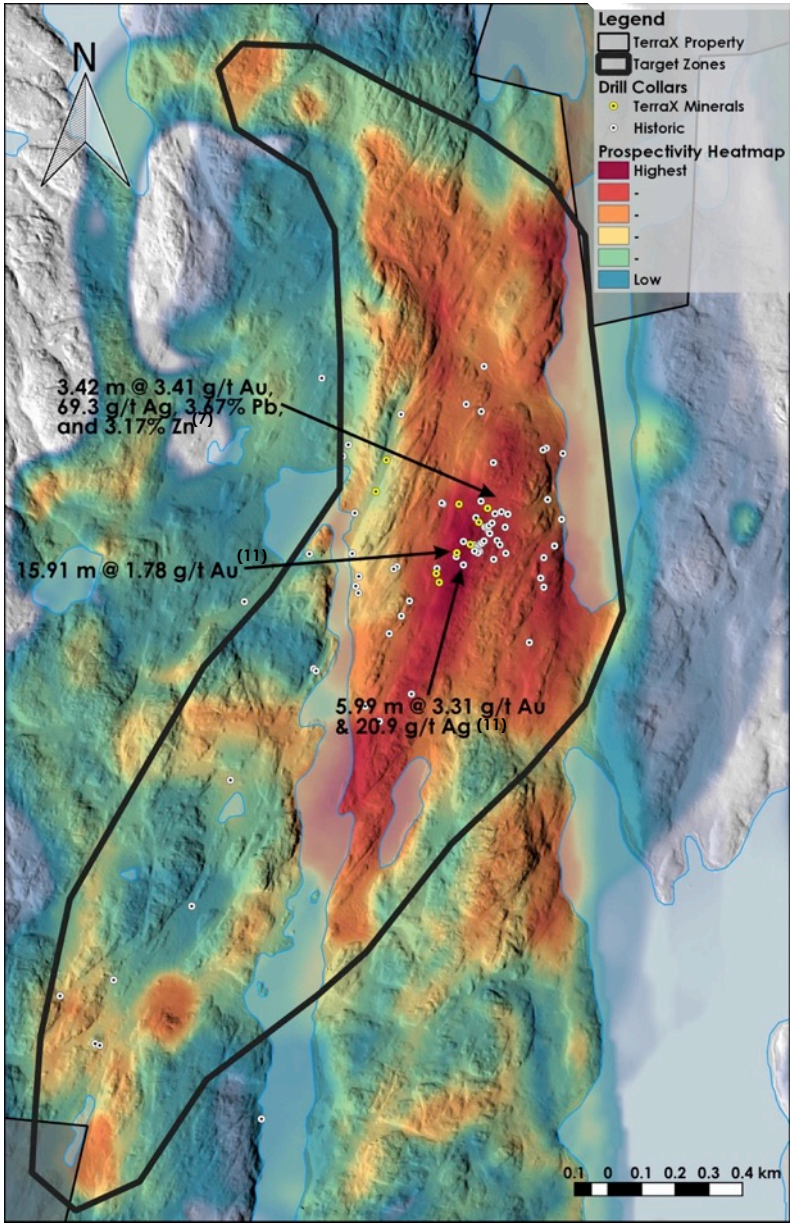

Regionale Wärmekarte - Bezirkspotenzial

- Südlicher Belt
  - **Con Mine Erweiterung** - Mirage Ziel
  - Con Shear **5km der Streichenlänge**
- Ostgürtel
  - **Duck lake**
    - Hochwertige, flach geschichtete Venen in Graniten
- Historische Bergwerke
  - **Burwash** - durchschnittliche Qualität 466 g/t Au[14]
  - **Ptarmigan & Tom Mines** kombinierte Durchschnittsgrade von 9,26 g/t Au (1987 - 1997)[14]

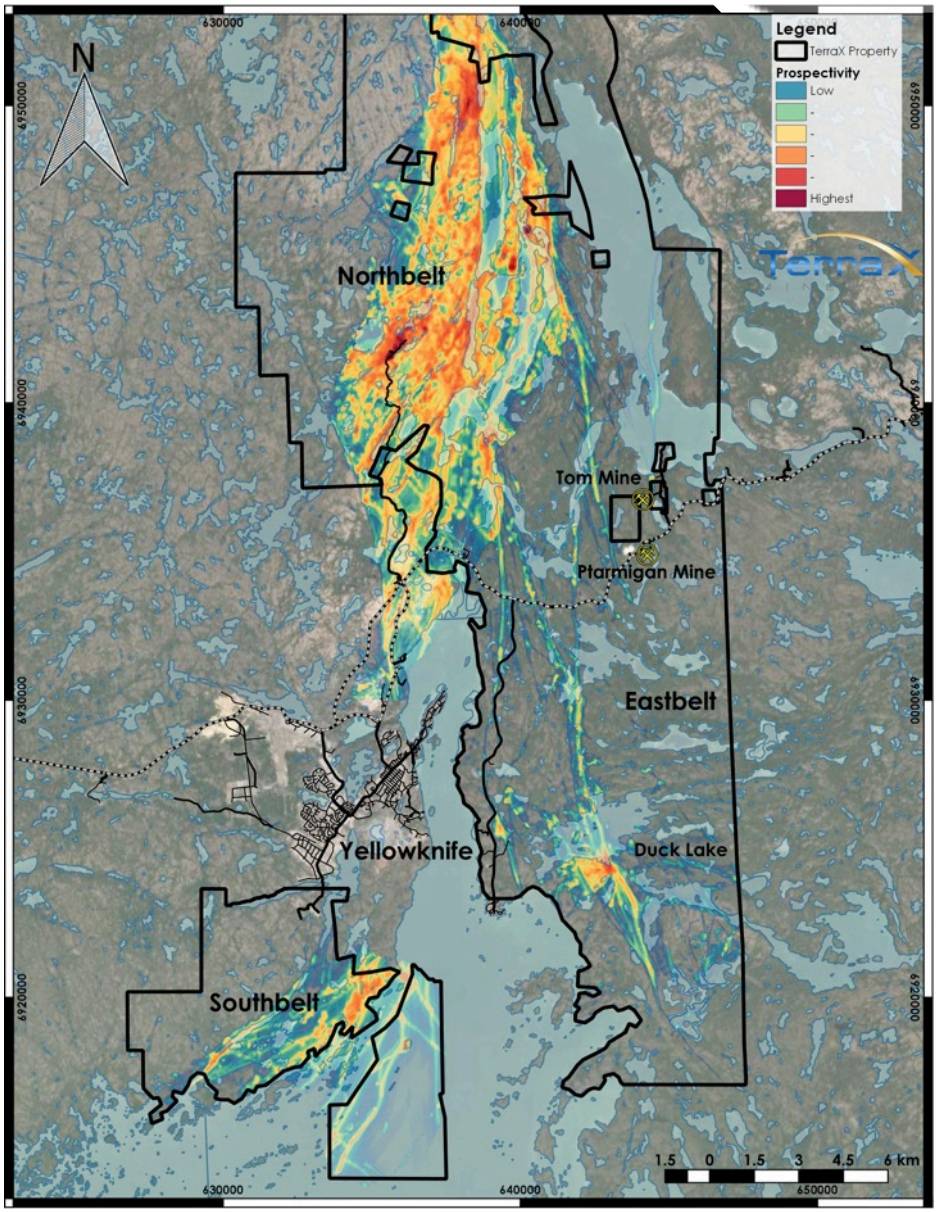

- **Drill-Fokussierung auf Vertrauensziele mit viel Potenzial**
  - Kontinuierliche Bewertung von Blue-Sky-Zielen
  - Erhöhen des Vertrauens in die Ziele, die in die Bohrphase gebracht werden sollen.

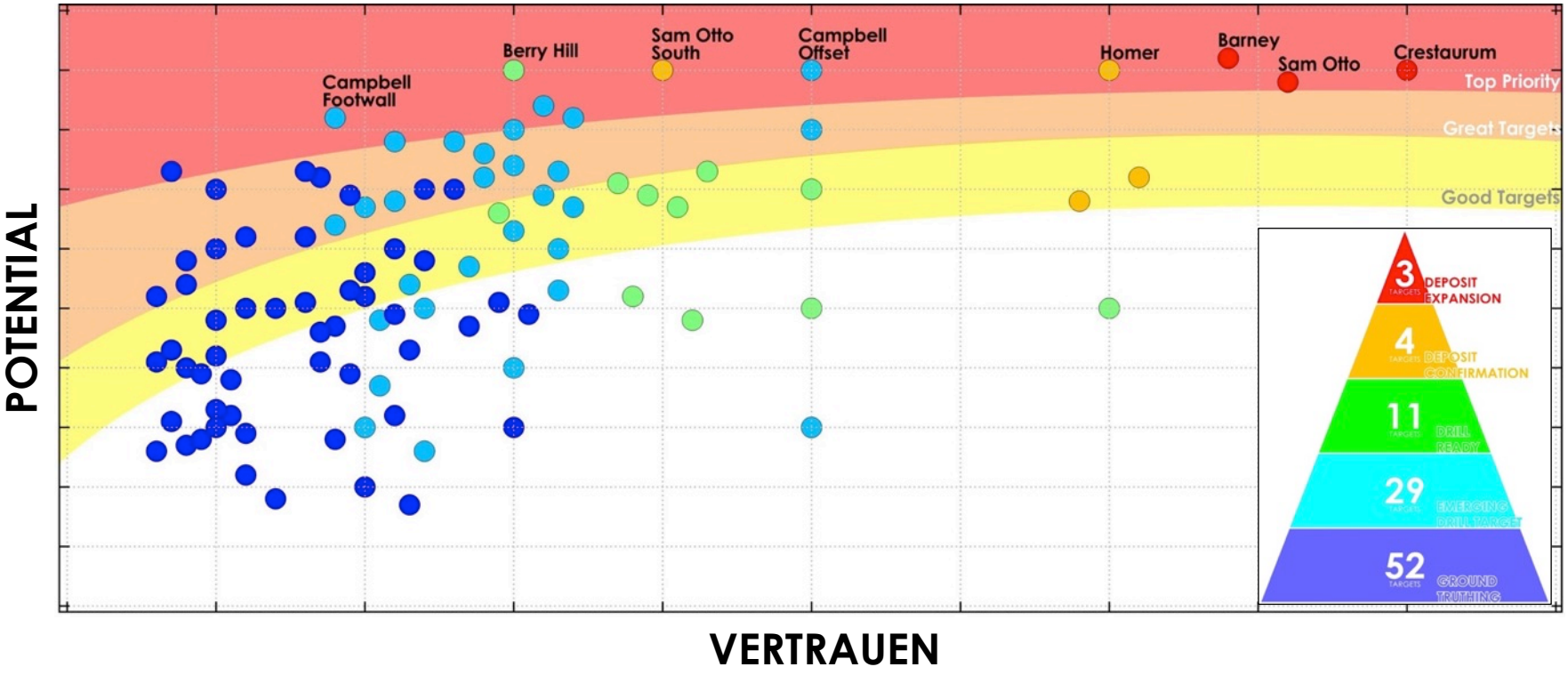

Zeitachse: 2-Jahres-Planung

- Phase 1
  - Obere Bohrziele - Lagerstättenerweiterung
  - Oberflächenarbeiten auf höchstem Niveau - "Bluesky" zielt auf → Bereitmachen für Bohrungen
- Phase 2
  - Bohren neuer Ziele auf der Grundlage von Oberflächenarbeiten
  - Fortsetzung der Entwicklung von Bluesky-Zielen in der Pyramide fort.

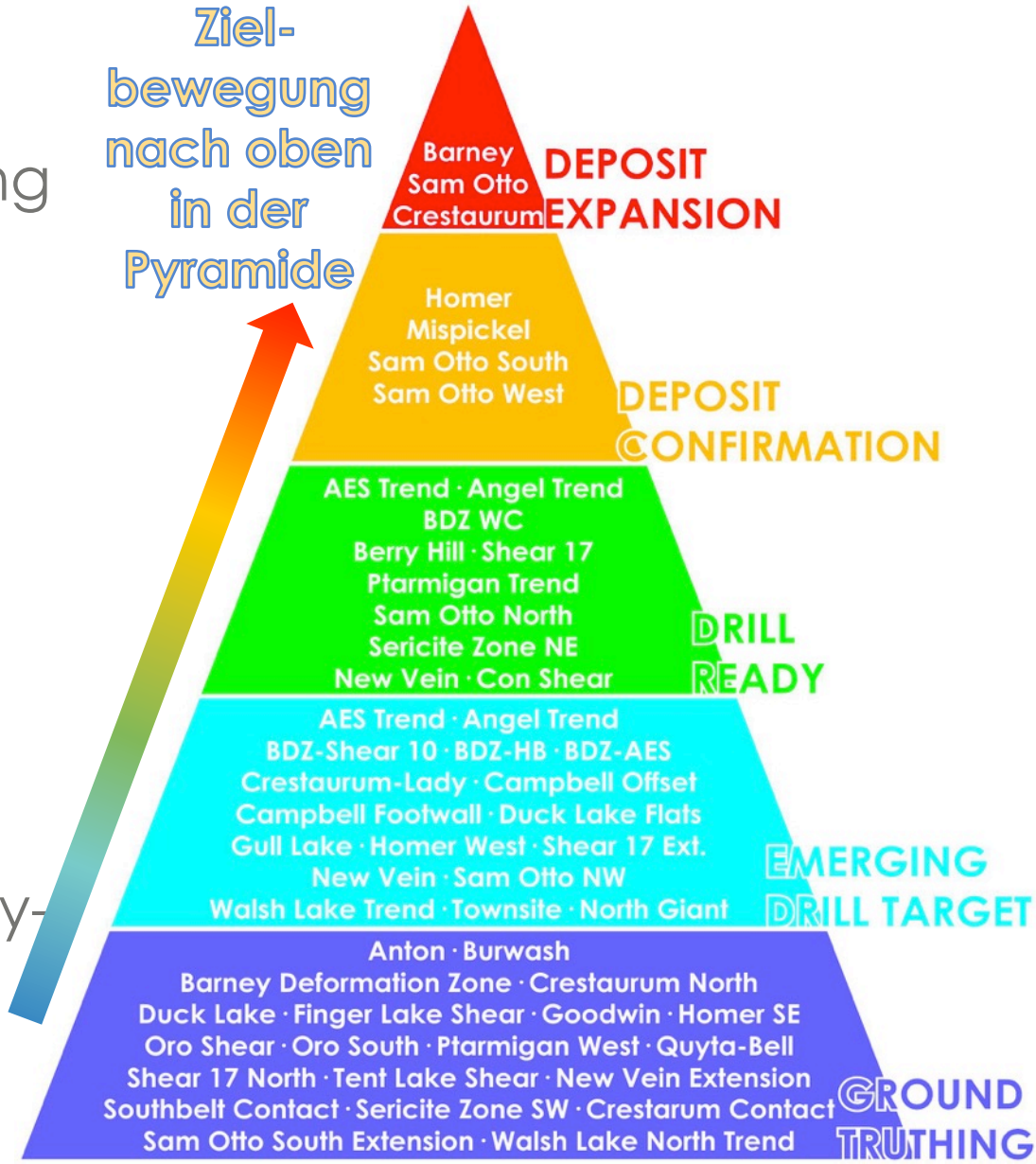

Das Engagement-Programm von TerraX

- **Vison**: Erwerb und Aufrechterhaltung der sozialen Lizenz unserer Stakeholder zur Erforschung, Entwicklung, Betrieb und Sanierung einer oder mehrerer Mehrgenerationen-Minen.
- Die Regulierungsbehörden verweisen auf TerraX als "Gold Standard Beispiel" für die Einhaltung der regulatorischen Anforderungen.
- Das Engagement-Programm von TerraX hat sich bewährt. den **NWT MAX Award for Environmental Award. und soziale Verantwortung**, Bohr-genehmigungen in Rekordzeit ausgegeben
- Über 1000 Engagements mit 45 % der Stakeholder und 24 Aktivitäten unterstützen die 7 Säulen von TerraX's Engagement-Programm
- **Eckpunkte desEngagements**: Sicherheit, Respekt vor der Umwelt , den Menschen, Inklusivität, nachbarschaftliches Verhalten, Transparenz und Rechenschaftspflicht

Anhang II - Auflistung der Warrants & Optionen

Kapitalisierung	Zum 31. Dezember 2018
Ausgegebene Aktien	124,210,735
Optionsscheine	Gesamt: 13,3 Mio.
• 1.436.500 @ $0,50 (6. Mai 2019) • 1.379.778 @ $0,50 (12. Mai 2019) • 420.982 @ $0,40 (12. April 2021) • 4.209.882 @ $0,60 (12. April 2021) • 5.887.500 @ $0,60 (17. November 2021)	
Optionen	Gesamt: 7,9 Mio.
• 1.050.000 @ $0,35 (14. März 2019) • 500.000 @ $0,61 (05. Mai 2019) • 2.000.000 @ $0,83 (26. August 2019) • 1.250.000 @ $0,62 (17. Mai 2020) • 250.000 @ $0,49 (28. Juni 2020) • 1.595.000 @ $0,61 (08. September 2020) • 1.250.000 @ $0,41 (15. Juni 2021)	
Ausstehende Aktien mit voller Verwässerung	145,440,310

Anhang II - Referenzen für gemeldete Werte

1. Folien 5,6 - Con Production aus Extech III Field Guide, 2002, The Yellowknife Mining Camp Over 60 Years of Mining, Herausgeber Hendrick Falck, *Abschnitt - Miramar Con Mine*, S. 80, Tabelle 1; und

   Riesenproduktion von James P. Siddorn, Doktorarbeit, The Giant-Con Gold Deposit: Ein einmal verbundenes Archean Lode-Gold-System, Kapitel 2 - Siddorn, J. P., Cruden, A. R.; *Frühe Goldmineralisierung im Vergleich zum späten Überdrucken in einer strukturell komplexen Goldlagerstätte: The Giant Gold Deposit, Yellowknife Canada*, S. 13

2. Pressemitteilung 11. August 201510BDC 11 ,0 m @ 7,55 g/t Au
3. Neuerscheinung 2. Oktober 20139,12Crestaurum 5,0 m @ 62,9 g/t Au
4. Pressemitteilung 6. Juni 20169Mispickel 8,0 m @ 60,6 g/t Au
5. Pressemitteilung 26. Februar 201512Crestaurum 7 ,00m @ 10,23g/t Au
6. Pressemitteilung 9. März 20189,11Sam Otto South27.16m @ 2,16 g/t Schritt heraus.
7. Pressemitteilung 12. Mai 20149,13Homer 3,42m @ 3,41 g/t Au, 69,3 g/t Ag, 3,67% Pb und 3,17% Zn
8. Pressemitteilung 13. November 20149,10BDC22.4m @ 6.35 g/t Au, 27.0m @ 1.90 g/t Au
9. Pressemitteilung 9,11Sam Otto27,7m @ 1,64 g/t Au
10. Pressemitteilung 12Crestaurum5.0 m @ 20.7 g/t Au
11. Pressemitteilung 4. Mai 201613Homer 5,99m @ 3,31 g/t Au & 20,9 g/t Ag, 15,91m @ 1,78 g/t Au
12. Pressemitteilung 14. August 201410BDC27.0 m @ 1.90 g/t Au
13. Pressemitteilung vom 11. Januar 201711Sam Otto West11,5m @ 2,42 g/t Au
14. Folien 6, 14- Die Betriebsgeschichte von Minen in den Northwest Territories Canada - An Historical Research Project, Ryan Silke, 2009. Finanzierung durch die Geologische Landesvermessung der NWT (ehemals NWT Geowissenschaftliches Büro)

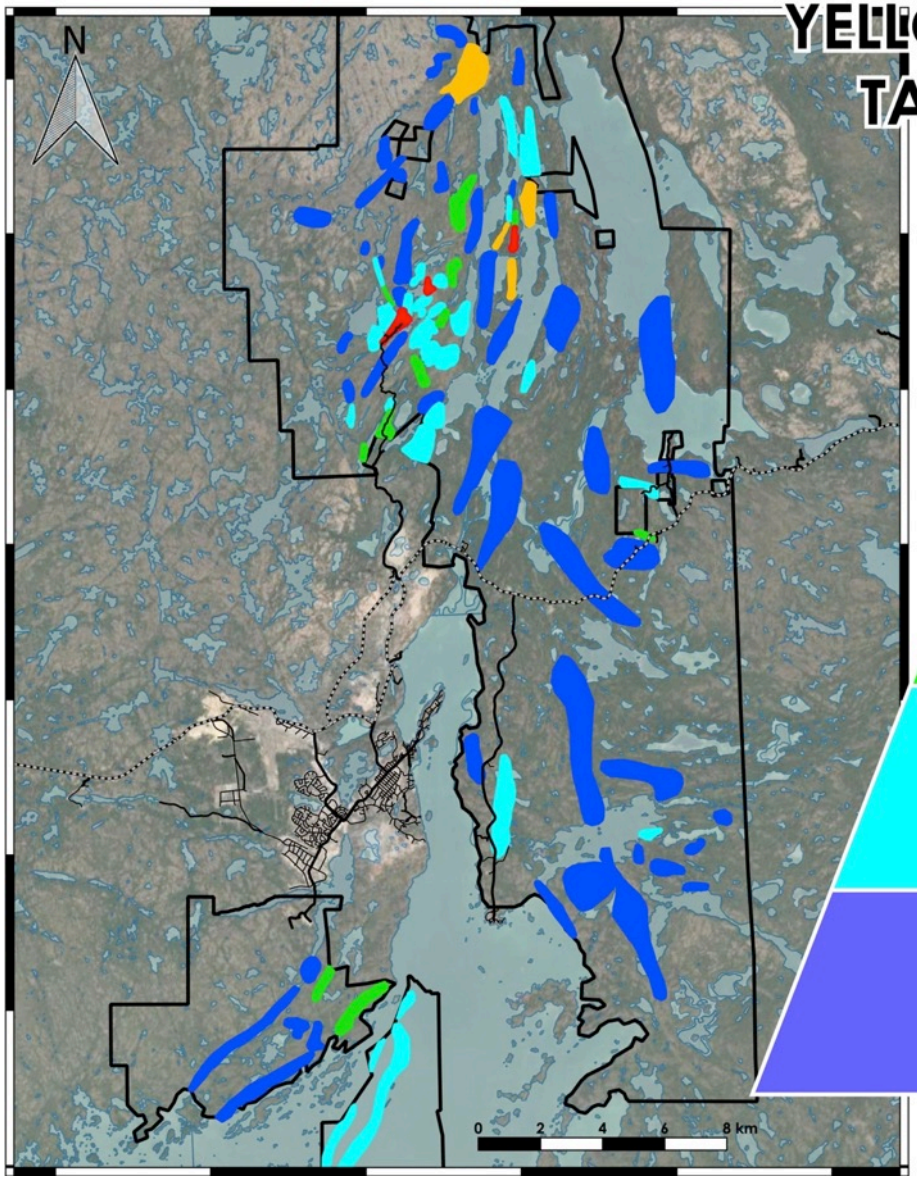

YELLOWKNIFE CITY GOLD TARGET CONVEYOR

In Europa:
Swiss Resource Capital AG
info@resource-capital.ch
www.resource-cpaital.ch

Terra X MINERALS

TSX.V: TXR OTC: TRXXF Frankfurt: TXO

For more information, please contact:
Samuel Vella
Manager of Corporate Communications
Toll-Free: 855-737-2684
Phone: 604-689-1749
Email: svella@terraxminerals.com

www.terraxminerals.com